

AquaDomi flydende havnekontorer:



Flydende havnekontor

Kontoret findes i 3 modeller:

- Model: A96HK01 havnekontor (96 kvm)
- Model: A128HK01 havnekontor (128 kvm)
- Model: A160HK01 havnekontor (160 kvm)

Herunder er vist de 3 grundplan.



AquaDomi® HK01#03 HAVNEKONTOR

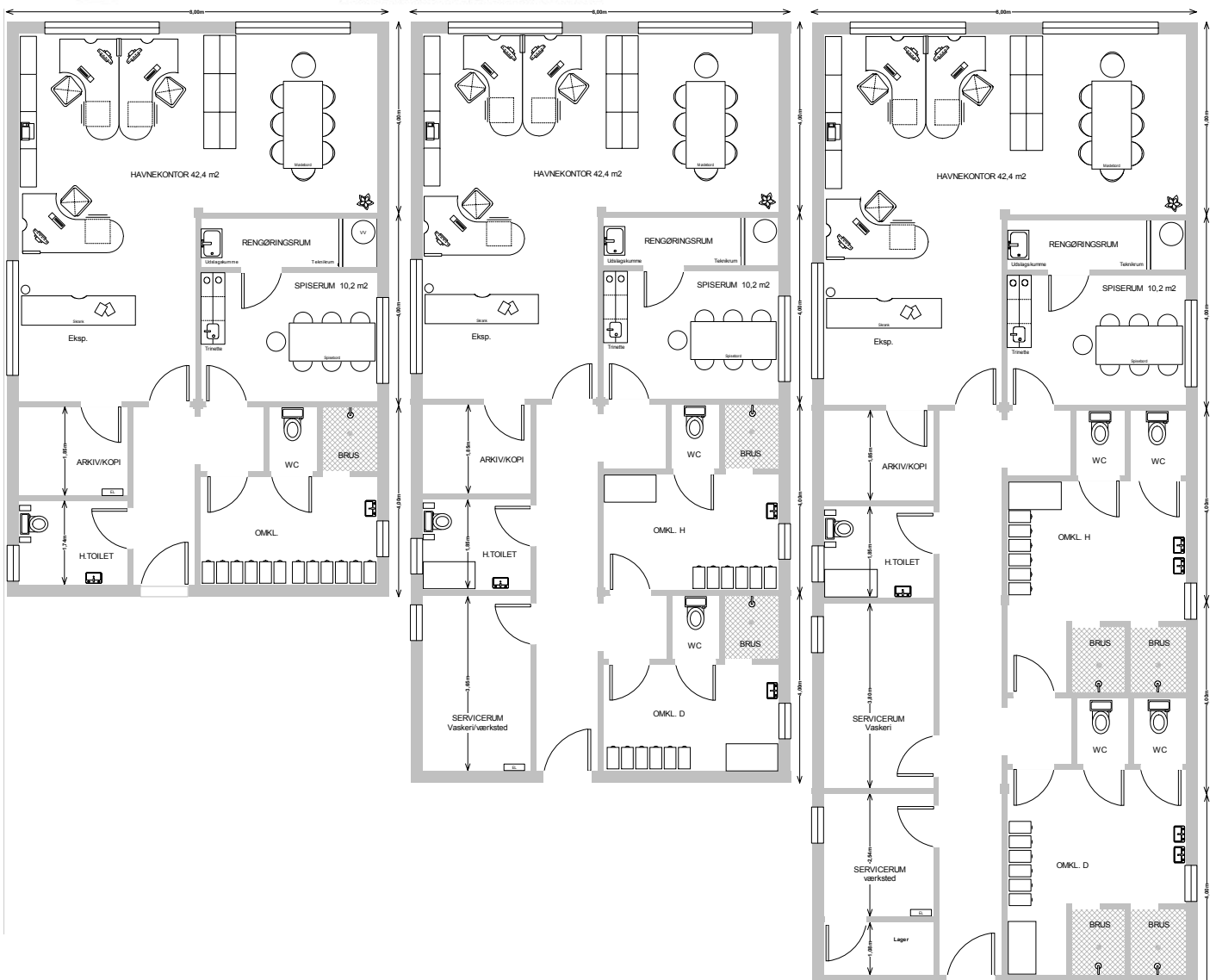

AquaDomi® flydende havnekontor

Model: A96HK01, A128HK01, A160HK01

Tekniske data:

Marinetek Houseboat Pontoon

Plan: 00 ►



Indvendig:

Gulve	Trægulve i Merbau, Eg eller Ask som skibsdæk.
Vægge	Råhvid malet filt
Lofter	Råhvid malet filt
Døre	Råhvid malede plane døre
Greb	Børstet stål
Fodlister	Hvidmalede
Skabe	HTH hvid

Installationer:

Varme	Elvarme i gulve,
Vand	Trykvand samt EL varmtvandsbeholder
Ventilation	Udsugning fra køkken, bad/toilet
EL	Standard installation 230/400V
Telefon	Muligt som trådløs
Internet	Muligt som trådløs
Antenne	Ja
Køkken	HTH køkken Basic

Hvidevarer	Muligt
Alarm	Muligt
Dørtelefon	Muligt
Spildevand	Tilslutning til offentligt kloaksystem

Baderum/toilet:

Gulve	Lys klink, matslebet
Bruserum	Lys klink, matslebet
Vægge	Råhvid malet filt (glans 20)
Hvidevarer	Muligt

Sanitet & armaturer

Hvid sanitet som IFØ og væghængt toilet
Armaturer som Damixa eller Grohe
Termostatstyret blandingsbatteri i bruseniche

Udvendig:

Facader	AquaDomi profil, plan eller stenfacade
Vinduer	Alu/træ med termoruder højisol.
Døre	Alu/træ med termoruder højisol.
Terrasser	AquaDomi terrasse profil, mahogni eller natur - kan fås i lille eller stor profil
Søgelænder	Rustfri søl med hærdet glas eller net
Trappe	Speciel aluminium med trin svarende til terrassen
Gangbro	Kan fås i flere størrelser.

Havnekontorerne indeholder:

Selve kontoret, entre, handicaptoilet, stort baderum med brus, toilet. Spiserum med trinette køkken, rengøringsrum, arkivrum og servicenum med værksted og vaskeri.

Der er plads til ca. 3 medarbejdere på kontoret, afhængig af indretningen, som kan tilpasses den størrelse som er nødvendig. Hertil møderumsfaciliteter.

Udvendigbeklædning er blå plane paneler der er vedligeholdelsesfri, det samme er vinduer, døre samt tag.

Havnekontoret er velisoleret, og har EL varme i alle gulve.

Opbygningen er modulær, og kan ændres og tilpasses næsten som man ønsker det.

Erhverv:

- Model: A96HK01 havnekontor (96 kvm)
- Model: A128HK01 havnekontor (128 kvm)
- Model: A160HK01 havnekontor (160 kvm)

Pris og finansiering:

Af nedenstående skema ses priser ex. 25% moms.
Der kan tilkøbes tagterrasse samt udkrøgning (1,5 meter bred med søgelænder) hele vejen rundt om havnekontoret.
Spørg nærmere herom.

Udbetaling 20%, resten over 30 år som banklån med en årlig rente på p.t. 4,1467%. Ydelsen opkræves kvartalsvis, og renten er variabel som CIBOR3+1%.
Nettoydelser er vist ved skat 33%.

Garanti:

1 år med serviceeftersyn samt 5 års reklamationsret.

Øvrige:

AquaDomi® flydende bolig leveres i hele Danmark.
Prisen er inkl. montage på stedet, og leveres nøglefærdigt med attest til forsikringsselskab.
Prisen er ekskl. transport samt forankringsystem.

Alle leverancer er betinget af:

AquaDomi® salgs- og leveringsbetingelser.

Forbehold:

Forbehold for levering, trykfejl samt prisændringer.

AquaDomi A/S Agent: Færøerne & Island

MARETEC Shipbrokers, Box 2166, 165 Argir, Færøerne

Telefon: +298 31 77 88
Telefax: +298 31 71 46
E-mail: shipsale@maretec.fo
Internet: www.maretec.fo

AquaDomi® er fremtidens flydende boliger, sommerhuse, restauranter, café, hotel samt erhvervskontorer.

AquaDomi® har som mål, at levere et unikt og individuelt design der lever op til nutidens og fremtidens krav og ønsker.

Spørg efter brochurmateriale eller se mere på www.aquadomi.dk

AquaDomi® forhandles i flere lande.

Copyright by AquaDomi®



Se også AquaDomi® sommerhusbåde.